СХЕМА расположения земельных участков,
включенных в фонд перераспределения земель Городокского района Витебской области для создания и развития сельскохозяйственных организаций, в том числе крестьянских (фермерских) хозяйств
в границах землепользования коммунального унитарного сельскохозяйственного предприятия «Степановичи», прекратившего деятельность на основании решения экономического суда Витебской области попроцедуре банкротства, исключенного из единого регистра юридических лиц и индивидуальных предпринимателей 18 декабря 2018 г.

Общая площадь земель, включаемых в фонд перераспределения (га)	Луговые, всего	в том числе		из них		Сельско-хозяйст-венные, всего	Колво контуров
		улуч-шенные	естест-венные	заболо-ченные	закуста-ренные		
3943,4	2976,7	1900	1076,7	4,4	376,5	3943,4	947

СИТУАЦИОННАЯ СХЕМА

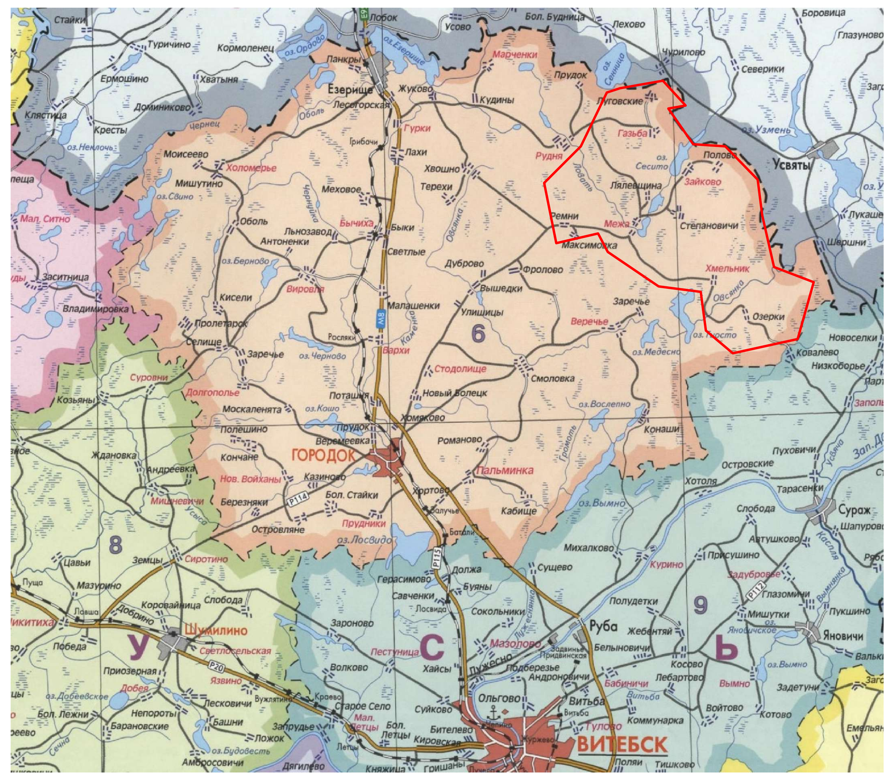

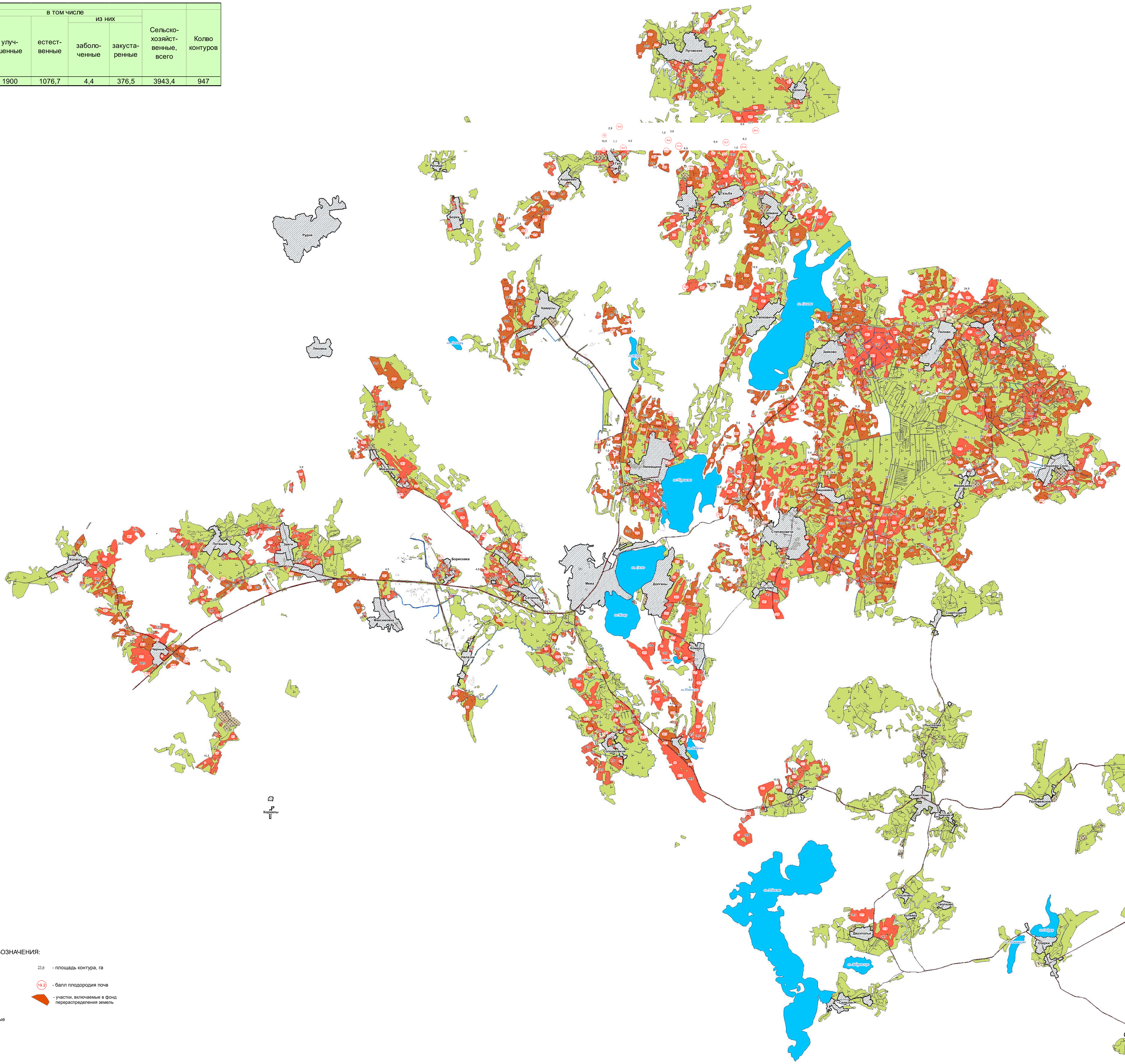

УСЛОВНЫЕ ОБОЗНАЧЕНИЯ:

- пахотные земли
- луговые улучшенные земли
- луговые естественные чистые
- луговые естественные закустаренные
- земли, осушенные дренажем
- земли, осушенные открытой сетью

25,6 - площадь контура, га

19.2 - балл плодородия почв

- участки, включаемые в фонд перераспределения земель

0 1 2 4 6 8 Километры