С Х Е М А расположения земельных участков,
включенных в фонд перераспределения земель Городокского района Витебской области для создания и развития сельскохозяйственных организаций, в том числе крестьянских (фермерских) хозяйств
в границах землепользования сельскохозяйственного унитарного предприятия "Северный"

Площади земель, включаемых в фонд перераспределения, га							
Общая площадь земель	Пахотные	Луговые, всего	в том числе				Сельскохозяйственные, всего
			улучшенные	естественные	из них		
					заболоченные	закустаренные	
3 946,4	712,9	3 233,5	1 102,5	2 131,0	42,0	639,5	3 946,4

СИТУАЦИОННАЯ СХЕМА

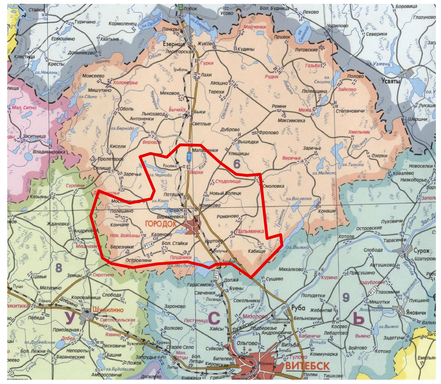

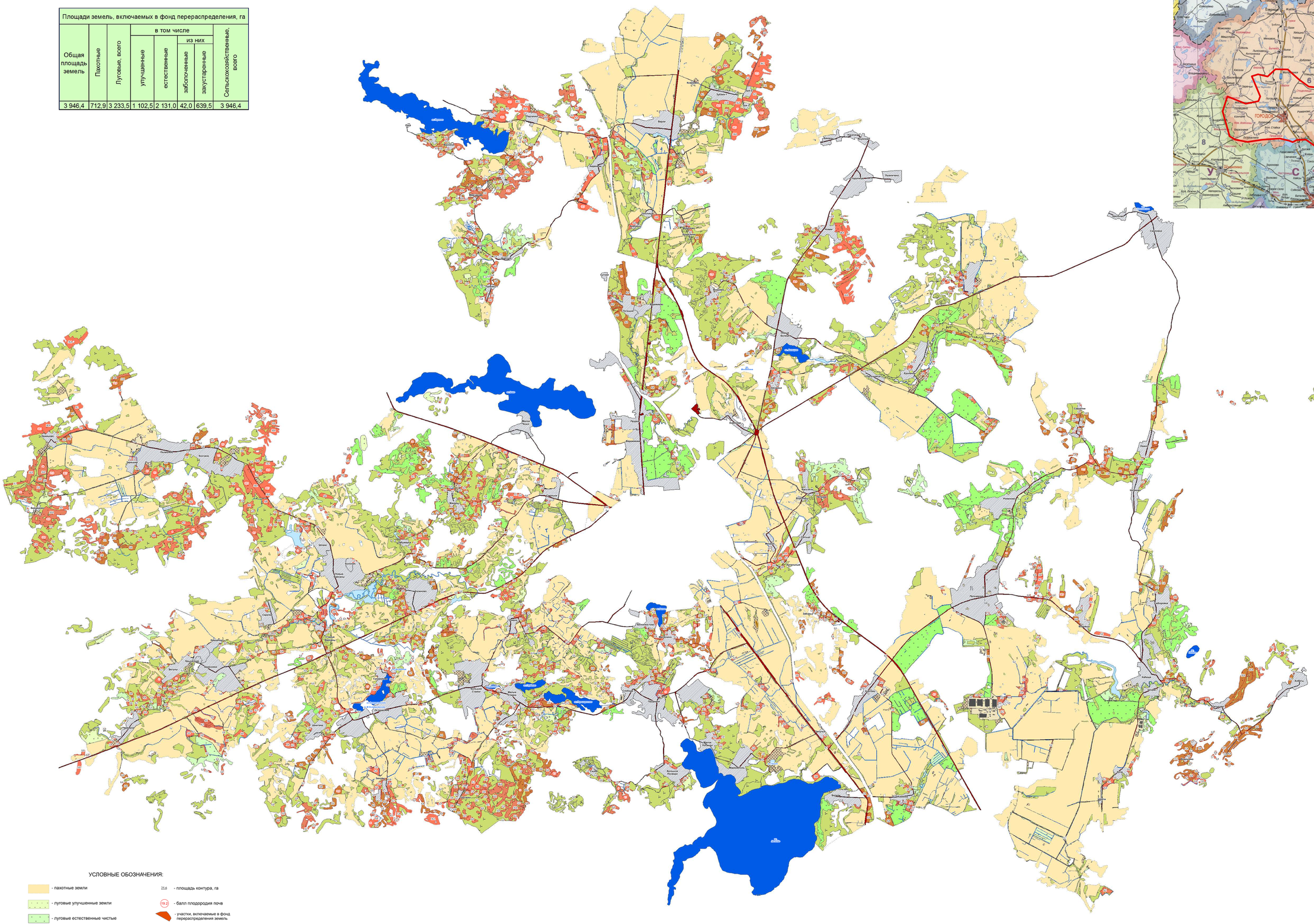

УСЛОВНЫЕ ОБОЗНАЧЕНИЯ:

- пахотные земли
- луговые улучшенные земли
- луговые естественные чистые
- луговые естественные закустаренные
- земли, осушенные дренажем
- земли, осушенные открытой сетью

25,6 - площадь контура, га

19-2 - балл плодородия почв

- участки, включаемые в фонд перераспределения земель

0 1 2 4 6 8 Километры