г. ГОРОДОК
СХЕМА ГЕНЕРАЛЬНОГО ПЛАНА
ФУНКЦИОНАЛЬНОЕ ЗОНИРОВАНИЕ ТЕРРИТОРИЙ
М 1:5000

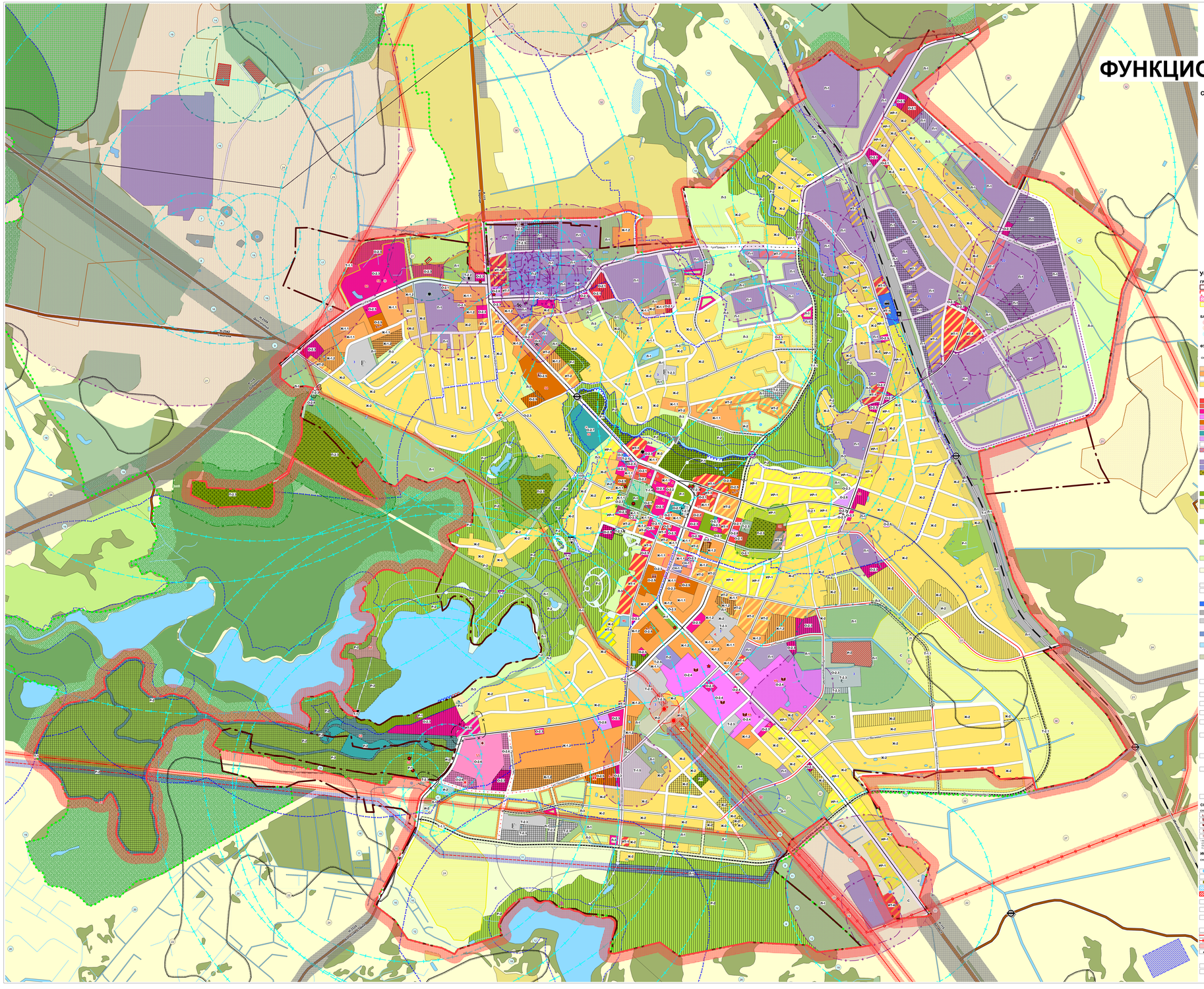

СХЕМА РАСЧЁТНО-ПЛАНИРОВОЧНЫХ ОБРАЗОВАНИЙ

УСЛОВНЫЕ ОБОЗНАЧЕНИЯ

ГРАНИЦЫ
- СУЩЕСТВУЮЩАЯ ГОРОДСКАЯ ЧЕРТА
- ПРОЕКТНАЯ ГОРОДСКАЯ ЧЕРТА
- ГРАНИЦЫ ЗОН ОХРАНЫ ИСТОРИЧКО-КУЛЬТУРНОЙ ЦЕННОСТИ
- ГРАНИЦЫ СЕЛЬСКОХОЗЯЙСТВЕННЫЕ ЗЕМЕЛЬПОЛЬЗОВАТЕЛЕЙ

БАЛЛ ПЛОДОРОДИЯ ПАХОТНЫХ ЗЕМЕЛЬ
- (29) СРЕДНЕ БЛАГОПРИЯТНЫЕ ПАХОТНЫЕ ЗЕМЛИ
- (19) ОПРАНИЧНО БЛАГОПРИЯТНЫЕ ПАХОТНЫЕ ЗЕМЛИ
- (11) НЕБЛАГОПРИЯТНЫЕ ПАХОТНЫЕ ЗЕМЛИ

ФУНКЦИОНАЛЬНОЕ ИСПОЛЬЗОВАНИЕ ГОРОДСКИХ ТЕРРИТОРИЙ

СУЩ | 1 ЭТАП | 2 ЭТАП (РАСЧ) | РЕЗЕРВ

РЕГУЛИРУЮЩИЕ ЗОНЫ

ЖИЛАЯ (Ж)
- МНОГОКВАРТИРНАЯ (Ж-1)
- МАЛОЭТАЖНАЯ (1-3 ЭТАЖА) (Ж-1.1)
- СРЕДНЕЭТАЖНАЯ (4-5 ЭТАЖЕЙ) (Ж-1.2)
- УПЛОТНЕНИЕ МНОГОКВАРТИРНОЙ ЗАСТРОЙКИ (Ж-1.2)
- УСАДЕБНАЯ (Ж-3)

ОБЩЕСТВЕННО-ДЕЛОВАЯ (О)
- ОБЩЕСТВЕННАЯ СПЕЦИАЛИЗИРОВАННАЯ (О-2)
- АДМИНИСТРАТИВНО-ДЕЛОВАЯ (О-2.1)
- КУЛЬТУРНО-ПРОСВЕТИТЕЛЬНАЯ (О-2.2)
- ТОРГОВО-БЫТОВАЯ (О-2.3)
- НАУЧНО-ОБРАЗОВАТЕЛЬНАЯ (О-2.4)
- ШКОЛЬНАЯ И ДОШКОЛЬНАЯ (О-2.5)
- ЛЕЧЕБНО-ОЗДОРОВИТЕЛЬНАЯ (О-2.6)
- СПОРТИВНО-ЗРЕЛИЩНАЯ (О-2.7)
- КУЛЬТОВАЯ (О-2.8)
- РЕКРЕАЦИОННО-ОЗДОРОВИТЕЛЬНАЯ (О-2.9)
- СМЕШАННАЯ (О-3)

ПРОИЗВОДСТВЕННАЯ (П)
- ПРОМЫШЛЕННАЯ (П-1)
- КОММУНАЛЬНАЯ (П-2)
- МЕСТ ПОГРЕБЕНИЙ (П-2.3)

РЕКРЕАЦИОННАЯ (Р)
- ОБЩЕГО ПОЛЬЗОВАНИЯ С ВЫСОКИМИ И СРЕДНИМИ РЕКРЕАЦИОННЫМИ НАГРУЗКАМИ (Р-1)
- ПАРКИ, СКВЕРЫ, ЗОНЫ КРАТКОВРЕМЕННОЙ РЕАКРИАЦИИ У ВОДЫ
- МЕМОРИАЛЬНЫЙ СКВЕР
- ЗОНЫ КРАТКОВРЕМЕННОЙ РЕАКРИАЦИИ У ВОДЫ (ПЛЯЖИ)
- ОБЩЕГО ПОЛЬЗОВАНИЯ С НИЗКИМИ РЕКРЕАЦИОННЫМИ НАГРУЗКАМИ (Р-2)
- ПРИРОДНЫЕ ПАРКИ, ЗОНЫ ОТДЫХА У ВОДЫ

ЛАНДШАФТНАЯ СПЕЦИАЛЬНОГО НАЗНАЧЕНИЯ (Л)
- ОЗЕЛЕНЕНИЕ СПЕЦИАЛЬНОГО НАЗНАЧЕНИЯ (Л-1)
- ОЗЕЛЕНЕННЫЕ ТЕРРИТОРИИ В ПРЕДЕЛАХ САНИТАРНО-ЗАЩИТНЫХ ЗОН,САНИТАРНЫХ РАЗРЫВОВ, ИНЖЕНЕРНЫХ КОММУНИКАЦИЙ ОТ МЕСТ ПОГРЕБЕНИЙ, ИНЖЕНЕРНЫХ СООРУЖЕНИЙ
- ПРОЧЕЕ ОЗЕЛЕНЕНИЕ (Л-3)

СЕЛЬСКОХОЗЯЙСТВЕННЫЕ (С)
- СЕЛЬСКОХОЗЯЙСТВЕННЫЕ ЗЕМЛИ

ТРАНСПОРТНОЙ ИНФРАСТРУКТУРЫ (Т)
- ТРАНСПОРТНЫХ КОММУНИКАЦИЙ (Т-1)
- ГОРОДСКОГО ТРАНСПОРТА
- РЕЗЕРВ ТРАНСПОРТНЫХ КОММУНИКАЦИЙ (Т-1.1)
- ТРАНСПОРТНЫХ СООРУЖЕНИЙ (Т-2)
- ПРЕДПРИЯТИЙ ПО ОБСЛУЖИВАНИЮ ПАССАЖИРОВ (Т-2.1)
- ПРЕДПРИЯТИЙ ПО ОБСЛУЖИВАНИЮ ТРАНСПОРТНЫХ СРЕДСТВ (Т-2.2)
- МЕСТА ВРЕМЕННОГО ХРАНЕНИЯ АВТОМОБИЛЬНОГО ТРАНСПОРТА (ПАРКОВКА) (Т-2.3)

СПЕЦИАЛЬНОГО НАЗНАЧЕНИЯ (СН)
- ОБЪЕКТОВ СПЕЦИАЛЬНОГО НАЗНАЧЕНИЯ (СН-1)

ИНЫЕ ТЕРРИТОРИАЛЬНЫЕ ЗОНЫ
- ВОДНЫЕ ПОВЕРХНОСТИ

ИНЖЕНЕРНОЙ ИНФРАСТРУКТУРЫ (И)
- ГОЛОВНЫХ ИНЖЕНЕРНЫХ СООРУЖЕНИЙ (И-2)

РЕГУЛИРУЕМЫЕ ЗОНЫ

ИЗМЕНЕНИЯ ТИПОВ ФУНКЦИОНАЛЬНОГО ИСПОЛЬЗОВАНИЯ ТЕРРИТОРИИ (ИТ)
- РЕКОНСТРУКЦИЯ ЖИЛОЙ УСАДЕБНОЙ ЗАСТРОЙКИ ДЛЯ РАЗВИТИЯ МНОГОКВАРТИРНОЙ ЗАСТРОЙКИ(ИТ-1)
- РЕКОНСТРУКЦИЯ ЖИЛОЙ УСАДЕБНОЙ ЗАСТРОЙКИ ДЛЯ РАЗВИТИЯ МНОГОКВАРТИРНОЙ ЗАСТРОЙКИ (ИТ-2)
- РЕКОНСТРУКЦИЯ ЖИЛОЙ УСАДЕБНОЙ ЗАСТРОЙКИ ДЛЯ РАЗВИТИЯ ПРОИЗВОДСТВЕННОЙ ЗАСТРОЙКИ(ИТ-3)
- РЕКОНСТРУКЦИЯ ОБЩЕСТВЕННОЙ СПЕЦИАЛИЗИРОВАННОЙ ЗАСТРОЙКИ ДЛЯ РАЗВИТИЯ ЖИЛОЙ УСАДЕБНОЙ ЗАСТРОЙКИ (ИТ-4)
- РЕКОНСТРУКЦИЯ ТРАНСПОРТНОЙ ТЕРРИТОРИИ ДЛЯ РАЗВИТИЯ ОБЩЕСТВЕННОЙ ЗАСТРОЙКИ(ОБЩЕГОРОДСКОЙ,МАЛОЭТАЖНОЙ И ИЛИ) СПЕЦИАЛИЗИРОВАННОЙ ЗАСТРОЙКИ (ИТ-5)
- РЕКОНСТРУКЦИЯ МНОГОКВАРТИРНОЙ ЗАСТРОЙКИ ДЛЯ РАЗВИТИЯ СМЕШАННОЙ ПРОСТРАНСТВЕННО ЗАСТРОЙКИ С ВОЗМОЖНОСТЬЮ РАЗМЕЩЕНИЯ ОБЩЕСТВЕННОЙ МНОГОФУНКЦИОНАЛЬНОЙ И ИЛИ(СПЕЦИАЛИЗИРОВАННОЙ ЗАСТРОЙКИ (ИТ-6)
- РЕКОНСТРУКЦИЯ ПРОИЗВОДСТВЕННОЙ ЗАСТРОЙКИ ДЛЯ РАЗВИТИЯ ОБЩЕСТВЕННОЙ МНОГОФУНКЦИОНАЛЬНОЙ И (ИЛИ) СПЕЦИАЛИЗИРОВАННОЙ ЗАСТРОЙКИ (ИТ-7)
- РЕКОНСТРУКЦИЯ ПРОИЗВОДСТВЕННОЙ ЗАСТРОЙКИ ДЛЯ РАЗВИТИЯ СМЕШАННОЙ(ПРОСТРАНСТВЕННО) ЗАСТРОЙКИ,С ВОЗМОЖНОСТЬЮ РАЗМЕЩЕНИЯ ОБЩЕСТВЕННОЙ МНОГОФУНКЦИОНАЛЬНОЙ И ИЛИ(СПЕЦИАЛИЗИРОВАННОЙ ЗАСТРОЙКИ (ИТ-8)

ИЗМЕНЕНИЯ РЕЖИМА ИСПОЛЬЗОВАНИЯ ТЕРРИТОРИИ (ИР)
- МОДЕРНИЗАЦИЯ УСАДЕБНОЙ ЗАСТРОЙКИ ПОД УСАДЕБНУЮ РЕПРЕЗЕНТАТИВНОГО КАЧЕСТВА (ИР-1)

СОЦИАЛЬНО-ГАРАНТИРОВАННЫЕ И ОБЩЕСТВЕННЫЕ ОБЪЕКТЫ*

СУЩ | 1 ЭТАП | 2 ЭТАП (РАСЧ)
- УЧЕРЕЖДЕНИЯ ДОШКОЛЬНОГО ОБРАЗОВАНИЯ
- УЧЕРЕЖДЕНИЯ ОБЩЕГО СРЕДНЕГО ОБРАЗОВАНИЯ
- УЧЕРЕЖДЕНИЯ СРЕДНЕСПЕЦИАЛЬНОГО ОБРАЗОВАНИЯ
- УЧЕРЕЖДЕНИЯ ЗДРАВООХРАНЕНИЯ
- СПОРТИВНЫЕ ОБЪЕКТЫ

* ГАРАНТИРУЕМЫЕ ГОСУДАРСТВОМ ОБЩЕДОСТУПНЫЕ И БЕСПЛАТНЫЕ ОБЩЕСТВЕННЫЕ ОБЪЕКТЫ ОБЩЕГО ПОЛЬЗОВАНИЯ ОБЩЕГОРОДСКОГО ЗНАЧЕНИЯ ПО ОСНОВНЫМ ВИДАМ ОБЩЕСТВЕННОЙ ДЕЯТЕЛЬНОСТИ
** ОБЩЕСТВЕННЫЕ ОБЪЕКТЫ ОБЩЕГО ПОЛЬЗОВАНИЯ ОБЩЕГОРОДСКОГО ЗНАЧЕНИЯ ПО ОСНОВНЫМ ВИДАМ ОБЩЕСТВЕННОЙ ДЕЯТЕЛЬНОСТИ

ИНЖЕНЕРНЫЕ КОММУНИКАЦИИ И СООРУЖЕНИЯ

СУЩ | 1 ЭТАП | 2 ЭТАП (РАСЧ) | РЕЗЕРВ

ВОДОСНАБЖЕНИЕ, ВОДООТВЕДЕНИЕ КАНАЛИЗАЦИЯ
- АРТЕЗИАНСКАЯ СКВАЖИНА
- АРТЕЗИАНСКАЯ СКВАЖИНА (ЛИКВИДАЦИЯ)
- ПОВЕРХНОСТНЫЙ (ТЕХНИЧЕСКИЙ) ВОДОЗАБОР
- СООРУЖЕНИЯ ВОДОПОДГОТОВКИ
- ОЧИСТНЫЕ СООРУЖЕНИЯ ИСКУССТВЕННОЙ БИОЛОГИЧЕСКОЙ ОЧИСТКИ
- ОЧИСТНЫЕ СООРУЖЕНИЯ ИСКУССТВЕННОЙ БИОЛОГИЧЕСКОЙ ОЧИСТКИ (ЛИКВИДАЦИЯ)
- ОЧИСТНЫЕ СООРУЖЕНИЯ КСТЕСТВЕННОЙ БИОЛОГИЧЕСКОЙ ОЧИСТКИ(ЛИКВИДАЦИЯ)
- ПОДЗЕМНЫЙ ВОДОЗАБОР

ЭЛЕКТРОСНАБЖЕНИЕ
- ПОДСТАНЦИЯ (ПС) 110 КВ, РЕКОНСТРУКЦИЯ
- ВОЗДУШНАЯ ЛИНИЯ (ВЛ) 35-110-330 КВ
- ДВУХЦЕПНАЯ ВОЗДУШНАЯ ЛИНИЯ (ВЛ) 35+110 КВ
- КОРИДОР ВОЗДУШНОЙ ЛИНИИ (ВЛ)
- ОПОРНО-ТРАНЗИТНАЯ ТЕЛЕФОННАЯ СТАНЦИЯ (ОПТС)
- АППАРАТУРА ГРУППОЙ ТЕЛЕФОННОЙ СВЯЗИ (УС)

ИНЖЕНЕРНАЯ ЗАЩИТА ТЕРРИТОРИИ
- ПЛОЩАДКИ ДЛЯ СКЛАДИРОВАНИЯ СНЕГА
- БЕРЕГОУКРЕПЛЕНИЕ

ТРАНСПОРТНЫЕ ОБЪЕКТЫ, СООРУЖЕНИЯ И КОММУНИКАЦИИ

СУЩ | 1 ЭТАП (РАСЧ) | РЕЗЕРВ
- ПАРКОВКИ, СТОЯНКИ, ГАРАЖИ
- АВТОЗАПРАВОЧНЫЕ СТАНЦИИ
- АВТОГАЗОЗАПРАВОЧНЫЕ СТАНЦИИ
- СТАНЦИЯ ТЕХНИЧЕСКОГО ОБСЛУЖИВАНИЯ АВТОМОБИЛЕЙ
- АВТОВОКЗАЛ
- АВТОСТАНЦИЯ
- АВТОБУСНЫЙ ПАРК
- ЖЕЛЕЗНОДОРОЖНАЯ СТАНЦИЯ
- ОСТАНОВОЧНЫЙ ПУНКТ ЖЕЛЕЗНОЙ ДОРОГИ
- РАЗВЯЗКА В РАЗНЫХ УРОВНЯХ
- ПУТЕПРОВОД
- МОСТ
- ПЕШЕХОДНЫЙ ПЕРЕХОД В РАЗНЫХ УРОВНЯХ
- ЖЕЛЕЗНАЯ ДОРОГА
- МАГИСТРАЛЬНЫЕ РЕСПУБЛИКАНСКИЕ АВТОДОРОГИ
- РЕСПУБЛИКАНСКИЕ АВТОДОРОГИ
- МЕСТНЫЕ АВТОДОРОГИ
- МАГИСТРАЛЬНЫЕ УЛИЦЫ СРЕДНИХ И МАЛЫХ ГОРОДОВ
- ОСНОВНЫЕ ЖИЛЫЕ УЛИЦЫ

ТУРИСТСКО-РЕКРЕАЦИОННЫЕ ТЕРРИТОРИИ
- ЗОНА КРАТКОВРЕМЕННОЙ РЕКРЕАЦИИ НА ВОДНЫХ ОБЪЕКТАХ
- ЗОНА КРАТКОВРЕМЕННОЙ РЕКРЕАЦИИ НА ВОДНЫХ ОБЪЕКТАХ, ПРОЕКТ

ОБЪЕКТЫ ИСТОРИКО-КУЛЬТУРНОГО НАСЛЕДИЯ
- ПАМЯТНИКИ
- БРАТСКИЕ МОГИЛЫ

ФУНКЦИОНАЛЬНОЕ ИСПОЛЬЗОВАНИЕ ТЕРРИТОРИЙ, ПРИЛЕГАЮЩИХ К ГОРОДУ

ЗОНЫ НАСЕЛЁННЫХ ПУНКТОВ
- ТЕРРИТОРИИ НАСЕЛЁННЫХ ПУНКТОВ

ЗОНЫ САДОВОДЧЕСКИХ ТОВАРИЩЕСТВ И ДАЧНЫХ КООПЕРАТИВОВ
- ТЕРРИТОРИИ ДЛЯ ВЕДЕНИЯ ДАННОГО СТРОИТЕЛЬСТВА

ПРОИЗВОДСТВЕННЫЕ ЗОНЫ
- ПРОМЫШЛЕННАЯ
- СПЕЦИАЛЬНОГО НАЗНАЧЕНИЯ
- СПОРТИВНО-ОЗДОРОВИТЕЛЬНАЯ
- МЕСТ ПОГРЕБЕНИЯ

ЗОНЫ ТРАНСПОРТНОЙ, ИНЖЕНЕРНОЙ ИНФРАСТРУКТУРЫ
- ТРАНСПОРТНАЯ
- ИНЖЕНЕРНАЯ

СЕЛЬСКОХОЗЯЙСТВЕННЫЕ ЗОНЫ (С)
- СЕЛЬСКОХОЗЯЙСТВЕННЫЕ ЗЕМЛИ

ИНЫЕ ТЕРРИТОРИАЛЬНЫЕ ЗОНЫ
- ЛЕСНЫЙ МАССИВ
- ПРОЧЕЕ ОЗЕЛЕНЕНИЕ
- ВОДНЫЕ ПОВЕРХНОСТИ
- ПРОЧИЕ ТЕРРИТОРИИ

САНИТАРНО-ЗАЩИТНЫЕ ЗОНЫ
- ПРОИЗВОДСТВЕННЫХ, КОММУНАЛЬНО-СКЛАДСКИХ СЕЛЬСКОХОЗЯЙСТВЕННЫХ ОБЪЕКТОВ
- ОБЪЕКТОВ ОБСЛУЖИВАНИЯ
- ОЧИСТНЫХ СООРУЖЕНИЙ БЫТОВОЙ КАНАЛИЗАЦИИ
- ОБЪЕКТОВ ЭЛЕКТРОСНАБЖЕНИЯ
- СКОТОМОГИЛЬНИКОВ
- ПЛОЩАДКИ ДЛЯ СКЛАДИРОВАНИЯ СНЕГА

САНИТАРНЫЕ РАЗРЫВЫ, МИНИМАЛЬНЫЕ РАССТОЯНИЯ, ОХРАННЫЕ ЗОНЫ
- ЖЕЛЕЗНЫХ ДОРОГ
- ТРАНСПОРТНЫХ ОБЪЕКТОВ
- АВТОМОБИЛЬНЫХ ДОРОГ
- МИНИМАЛЬНОЕ РАССТОЯНИЕ МЕЖДУ МЕСТОМ ПОГРЕБЕНИЯ И ГРАНИЦЕЙ ЖИЛОЙ ЗАСТРОЙКИ, САДОВОДЧЕСКОГО ТОВАРИЩЕСТВА, ДАННОГО КООПЕРАТИВА, ЗОНЫ ОТДЫХА
- ЛИНИЙ ЭЛЕКТРОПЕРЕДАЧ
- ЛИНИЙ ЭЛЕКТРОПЕРЕДАЧ, 1 ЭТАП

ПРИРОДНЫЕ ТЕРРИТОРИИ, ПОДЛЕЖАЩИЕ СПЕЦИАЛЬНОЙ ОХРАНЕ
- ПРИБРЕЖНАЯ ПОЛОСА ВОДНЫХ ОБЪЕКТОВ, СОГЛАСНО РАЗРАБОТАННОМУ ПРОЕКТУ, УТВЕРЖДЕННОМУ РЕШЕНИЕМ ГОРОДСКОГО РИК ОТ 28.08.2020г. №147
- ВОДООХРАННАЯ ЗОНА ВОДНЫХ ОБЪЕКТОВ, СОГЛАСНО РАЗРАБОТАННОМУ ПРОЕКТУ, УТВЕРЖДЕННОМУ РЕШЕНИЕМ ГОРОДСКОГО РИК ОТ 28.08.2020г. №147
- ЗОНА САНИТАРНОЙ ОХРАНЫ ВОДОЗАБОРА, 2 ПОЯС
- ЗОНА САНИТАРНОЙ ОХРАНЫ ВОДОЗАБОРА, 1 ПОЯС
- БОЛОТА (УЧАСТКИ БОЛОТ), В ОТНОШЕНИИ КОТОРЫХ ПЛАНИРУЕТСЯ(ОСУЩЕСТВЛЯЕТСЯ) ПРАВОВОЕ РЕЖИМА ОСОБОЙ И (ИЛИ) СПЕЦИАЛЬНОЙ ОХРАНЫ
- ЗЕЛЕНАЯ ЗОНА г.ГОРОДКА

ЛЕСА
- РЕКРЕАЦИОННО-ОЗДОРОВИТЕЛЬНЫЕ
- ЗАЩИТНЫЕ
- ЭКСПЛУАТАЦИОННЫЕ

МЕСТОРОЖДЕНИЯ ПОЛЕЗНЫХ ИСКОПАЕМЫХ
- ПЕСОК, ПЕСЧАНО ГРАВИЙНЫЕ СМЕСИ
- ТОРФ

ЭКСПЛИКАЦИЯ ПРОМЫШЛЕННЫХ И КОММУНАЛЬНО-СКЛАДСКИХ ОБЪЕКТОВ

Номер	Наименование
1	КУПП "Городокское предприятие котельных и тепловых сетей"
2	АЗС
3	Гаражи
4	База ПУП "Витебскоблгаз"
5	Деревообработка
6	Лесопильный цех ГЛУ "Городокский лесхоз"
7	База №315 РУП "Витебскавтодор"
8	Склад
9	КУП "Витебскоблводоканал"
10	Производственная база
11	ООО «Ланитэкс-Бел»
12	Лесопилка
13	Филиал автопарка ОАО " Витебскоблавтотранс"
14	Производственная база
15	ОАО "Городокский райагропромснаб"
16	Цех безалкогольных напитков
17	ООО "Тексс"
18	Производственная база УП "Фидбек"
19	Производственная база ОАО "Витебский комбинат хлебопродуктов"
20	Оптово-торговая база
21	База ООО "КАРБОНИУМ"
22	База ОАО "Витебсклес"
23	База УО "Городокский государственный аграрно-технический колледж"
24	База УП "Витебскоблстат"
25	Производственная база КУП "Витебскоблдорстрой"
26	Производственная база ПУП "Глемпарк"
27	Городокский комбинат кооперативной промышленности
28	Городокское районное потребительское общество
29	Производственная база ОАО "Молоко"
30	Витебское областное управление МЧС
31	База РУП электроэнергетики "Витебскэнерго"
32	Подстанция РУП электроэнергетики "Витебскэнерго"
33	Сельскохозяйственное УП "Северный"
34	ООО "Хаккет"
35	Автобаза РАЙПО
36	ООО "ВИВАМИКС"
37	ООО "ВитЭнергоЖК"
38	ООО "Ингрессо"
39	Производство прочих пласт

ЭКСПЛИКАЦИЯ ОБЪЕКТОВ СОЦИАЛЬНОГО И КУЛЬТУРНО-БЫТОВОГО ОБСЛУЖИВАНИЯ

Номер	Наименование
1	Витебский областной суд
2	Прокуратура Городокского района
3	Редакция районной газеты "Гарадоцкі вісник""
4	Магазин
5	Кинотеатр "Городок"
6	Кривошеевский музей
7	РУП "Белтелеком"
8	Нотариальная контора Городокского района
9	РУП "Белпочта"
10	Ресторан "Радуга"
11	Автовокзал
12	Рынок
13	Аптека
14	Дом ремесел
15	ЗАГС
16	Мемориальный комплекс
17	Дом быта
18	ГУО "Детская школа искусств г.Городка"
19	ГУ "Городокская детско-юношеская спортивная школа"
20	ОАО "Белаурубанк"
22	Городская баня
23	Зоомагазин
24	Администрация ООО "Сантиверо"
25	ОАО "Белагропромбанк"
26	Универмаг
27	Кафе "Экспрессия"
28	Парикмахерская
29	Дом культуры
30	УП "Городокская райкоммунодежсть"
31	Комитет природных ресурсов и охраны окружающей среды
32	Городокский районный исполнительный комитет
33	УП "Белсострах"
34	Ясли-сад № 3
35	ГУ "Городокский районный центр гигиены и эпидемиологии"
36	Храм "Святой Живоначальной Троицы"
37	РОВД Городокского района
38	Администрация УП "Городокское предприятие котельных и тепловых сетей"
39	Инспекция охраны животного и растительного мира
40	Инспекция по семеноводству, карантину и защите растений
41	Костел "Новорожденне Святой Марии"
42	Университет № 69
43	Церковь "Мелость"
44	Средняя школа № 1 им. И.Х. Багратиона
45	Ясли-сад № 2
46	ГУ "Городокская районная ветеринарная станция"
47	Ясли-сад № 1
48	Центральный универсам
49	УО "Городокский государственный аграрно-технический колледж"
50	Храм Святой преподобномученицы Елизаветы и иконики Варвары
51	УЗ Городокская центральная районная больница
52	Лыжероллерная трасса
53	Стадион
54	Средняя школа № 2 им. А.П. Соболевского
55	Военкомат
56	Храм Святого апостола Андрея Первозванного
57	Администрация "Городокское предприятие котельных и тепловых сетей"
58	Ясли-сад № 3
59	ФОК "Витебский областной центр олимпийского резерва по зимним видам спорта"
60	Гостиница ФОК
61	Администрация ОАО "Витебсклес"
62	Мемориальный комплекс
63	Курганный могильник
64	дом "Снегурочки"
65	Городской пляж
66	Мемориальный комплекс
67	Ремонт обуви
68	ГУО"Городокский райцентр коррекционно-развивающего обучения и реабилитации"
69	ГУДО"Городокский районный центр детей и молодёжи"

ГИП	Хохлов А.Н.	12.2021	
Гл. архитектор	Леонова Ю.Н.	12.2021	
Нач.отд.КПМ	Тарасевич И.Р.	12.2021	
Н.К.	Бутова Г.А.	12.2021	
Архитектор	Ивть Э.А.	12.2021	

Инв. № 28117 | Экз. N

12.21-00.ГМ-4

Генеральный план г.Города Витебской области

Архитектурно-планировочное решение

Стадия	Лист	Листов
ГП	1	1

Схема генерального плана. Функциональное зонирование территорий, М 1:5000

Республиканское унитарное предприятие "БЕЛНИИТИ АВТОСТРОИТЕЛЬСТВО"